平成 27 年 5 月 27 日

第 11 回　日本医療経営学会　医療ビジネス研究部会
（第 57 回　近畿・病院マネジメント研究会 共催）

一般社団法人 日本医療経営学会 医療ビジネス研究部会 部会長
近畿・病院マネジメント研究会 代表
広島国際大学 教授 白髪昌世

●開催日時：平成 27 年（2015 年）6 月 26 日（金）研究会(18:30-20:00)，交流会(20:30-22:00)
●開催場所：大阪滋慶学園合同校舎（滋慶医療科学大学院大学） 6 階講義室（新大阪駅より徒歩 3 分）
〒532-0003　大阪市淀川区宮原 1-2-8（新大阪駅前）
●テーマ：「自治体立病院跡地利用事業公募選定に関する事業立案」
●内　容：兵庫県立 2 病院の統合再編に伴い、「地域の保健・医療・福祉の向上」に寄与すると認められる事業提案を行った事業者に対して、兵庫県立病院の土地・建物が売却される公募が実施されました。今回の報告では、県からの公募要件とマーケティング手法による分析を併せて検討し、公募選定に最適であると考えられる一連の事業立案の中で得られた知見を発表していただきます。
●講師：社会医療法人 愛仁会本部 兵庫県立尼崎病院跡地利用事業準備室 田渕一　氏
●研究会費：日本医療経営学会会員，近畿・病院マネジメント研究会会員は無料．一般 2,000 円
●交流会費：5,000 円　(20：30 ～ 22：00)
●共　催：近畿・病院マネジメント研究会（代表 白髪昌世）

「日本医療経営学会 医療ビジネス研究部会」の公式 Facebook ページです．
https://www.facebook.com/Medical.Business?ref=hl

●参加：どなたでもご自由にご参加できます。会員以外でも自由にご参加ください。事前登録をお願いします。
申込方法：事前に次の「こくちーず」(告知's) でお申し込みください。
●「こくちーず」(告知's) からのお申し込みは、第 11 回　日本医療経営学会　医療ビジネス研究部会でご登録ください。
http://kokucheese.com/event/index/300240/

「6 月 26 日　日本医療経営学会　医療ビジネス研究部会　こくちーず」⇒ 検索
●申し込み締め切り
2015 年 6 月 22 日(月曜日)

問い合わせ先：
〒730-0016　広島市中区幟町 1-5
広島国際大学　医療経営学部　医療経営学科
担当：白 髪 昌 世（しらが まさとし）
TEL：082-554-2068 (研究室直通)
FAX：082-211-5166 (学部事務室)
E-mail：m-siraga@hw.hirokoku-u.ac.jp

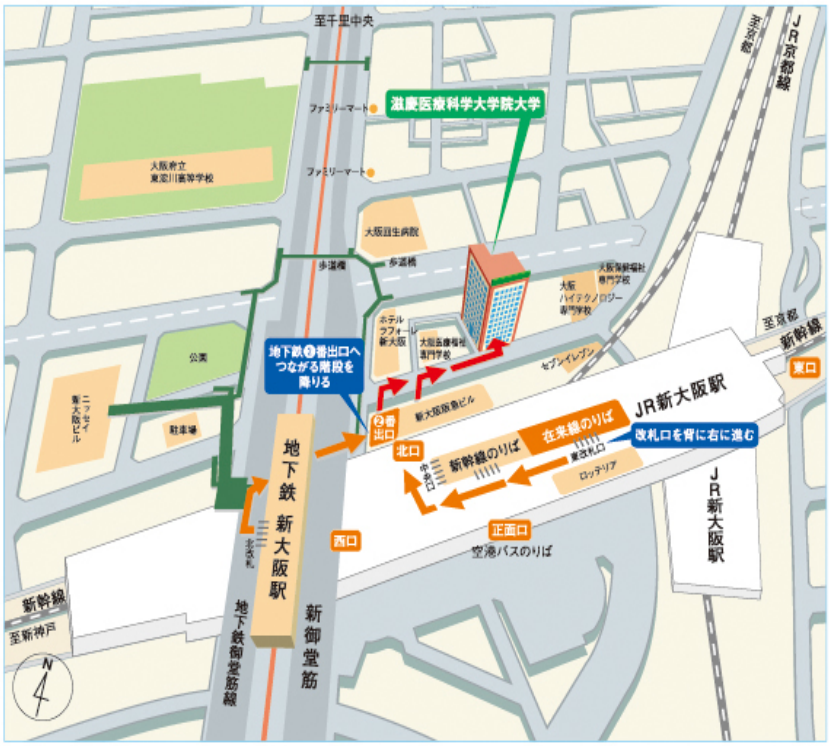

●地下鉄御堂筋線「新大阪駅」からの場合
北改札を出て②番出口へつながる階段を降り、➡にそって進みます。

●JR「新大阪駅」からの場合
北口を出て新大阪阪急ビル1Fへ降り、➡にそって進みます。